

# Info-Abend : Buddy-Programm

INSTITUT FÜR  
JAPANOLOGIE  
日本学研究所



**UNIVERSITÄT  
HEIDELBERG**  
ZUKUNFT  
SEIT 1386

# Was ist das Buddy-Programm?

Unterschied zum Buddy-  
Programm des Auslandsamtes



Warum es sich lohnt,  
mitzumachen:

- Kontakt zu Japanern vor anderen
- Möglichkeit auf Tandem/Freunde
- Möglichkeit Japanisch zu üben

# Genereller Ablauf

1. Kontaktaufnahme vor der Anreise
  - 1.1. **Versicherung vor der Anreise**
2. Schlüssel für das Wohnheim
3. Deutsche Telefonnummer
4. Bankkonto
5. Versicherung
6. Wohnsitzanmeldung
7. Immatrikulation
8. Visum
9. Semesterticket (Empfehlung)



# Don't do this:

Ihr seid nicht verpflichtet:

- Offizielle Beratungsfunktionen zu übernehmen
- bei finanziell auszuhelfen oder Bürgschaften zu übernehmen
- bei Fall einer Wohnungssuche, euer Zimmer anzubieten

Sollten in etwa finanzielle Probleme vorliegen,  
könnt ihr euren Buddy auf Dezernat Internationale Beziehungen  
oder andere Beratungsstellen hinweisen.



# Wie melde ich mich fürs Buddy-Programm an?

[buddy.japo.hd@gmail.com](mailto:buddy.japo.hd@gmail.com)

Name

Email

Semester/Sprachniveau

Verfügbarkeit



Sonstige Sorgen?

Reicht mein Sprachniveau?

Was, wenn mir das alles zu viel wird?

Was, wenn ich mich mit meinem Buddy nicht verstehe?



# Erfahrungsberichte

Tali

Felix

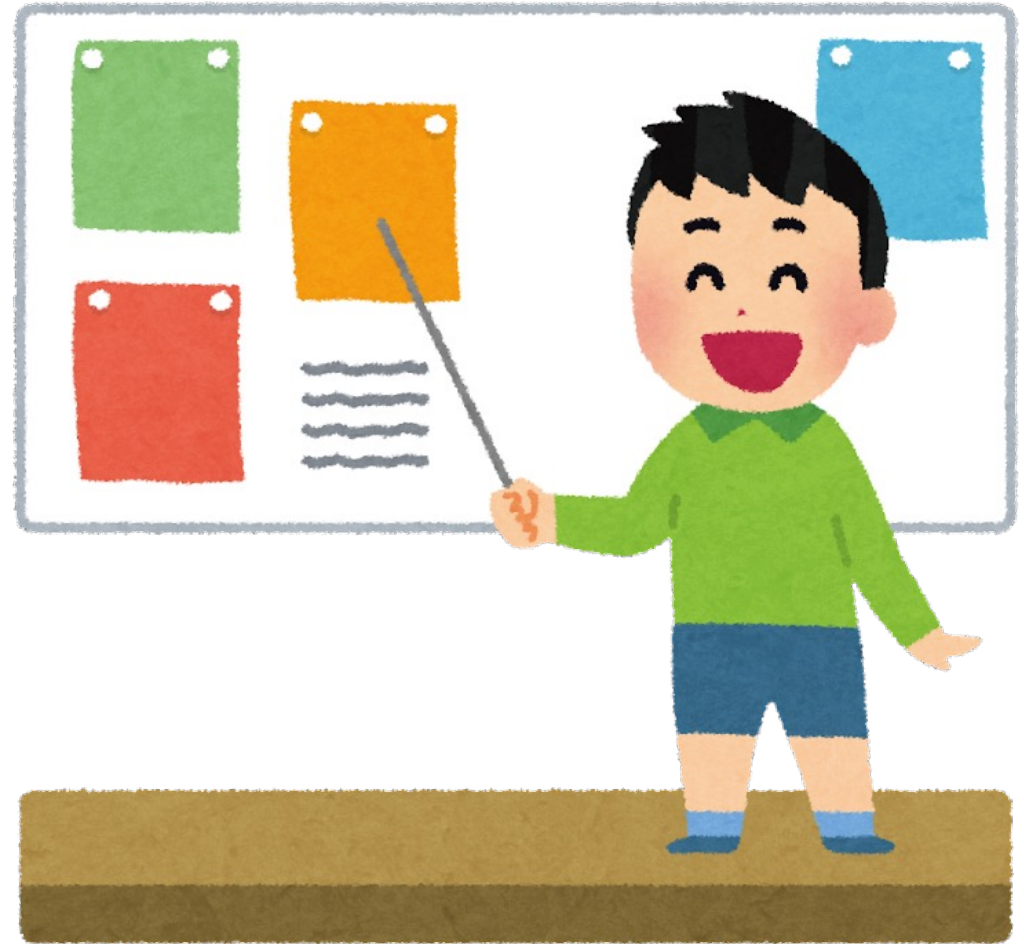

Fragen





ご清聴  
ありがとうございました



# Bilder

<https://www.irasutoya.com/>